CCCA
CAMPAGNES DE L'ARTOIS

Mon P'tit Agenda #9

Janvier > Août 2024

- TOURISME
- SPORT-SANTÉ
- CULTURE
- LECTURE PUBLIQUE
- ENFANCE-JEUNESSE-SÉNIORS
- ENVIRONNEMENT-HABITAT
- NUMÉRIQUE-SOCIAL

CAMPAGNES de l'ARTOIS
Communauté de Communes

dès le 1 JANV

Concours d'écriture « Graine d'Auteur »

Dès janvier, le concours d'écriture **"Graine d'Auteur"** pour les plus de 6 ans revient. Que vous participiez en individuel ou collectivement en classe, vous devrez envoyer vos textes à la Médiathèque Intercommunale à Berlencourt-le-Cauroy. **À vos stylos pour imaginer une histoire autour des Jeux Olympiques de Paris !**

Envoi des textes **avant le 2 mars 2024**

Dès 6 ans

Médiathèque Intercommunale à Berlencourt-le-Cauroy

Gratuit
Infos et réglement sur https://campagnesartois.fr

03 21 48 39 38
lecture@campagnesartois.fr

dès le 1 JANV

Coup de coeur Tiot Loupiot

Le **Coup de Cœur Tiot Loupiot** est un **prix littéraire dédié aux 0-6 ans**, proposé par "Droit de Cité" et soutenu par le Département du Pas-de-Calais dans le cadre de l'opération "On n'est jamais trop petit pour lire". **Autour de 2 sélections de 4 livres, les enfants sont invités à choisir leur album préféré par le biais des bibliothèques, structures d'accueil pour la petite enfance ... N'hésitez pas à participer !**

De **janvier à mai**

0-6 ans

Territoire des Campagnes de l'Artois

Gratuit
Plus d'infos sur https://campagnesartois.fr

03 21 48 39 38
lecture@campagnesartois.fr

dès le 1er JANV

Formation numérique PC et Tablette

Notre conseiller numérique vous propose des **formations numériques** qui vous permettent de monter en compétences sur les outils informatiques. Des formations sur **ordinateur** ou tablette en **groupe** ont lieu régulièrement au Labot à Avesnes-le-Comte, au Labot Clairefontaine à Duisans ou dans votre commune. **Des séances individuelles** sont également poposées avec et sans rendez-vous.

Toute l'année

Ados et adultes (tout niveau)

Le Labot (Hôtel Communautaire) à Avesnes-le-Comte
Le Labot Clairefontaine à Duisans et sur le territoire

Gratuit
Avec et sans rendez-vous

Alexis et Julien au 03 21 22 88 00 - 06 40 309 307
conseiller.numerique@campagnesartois.fr

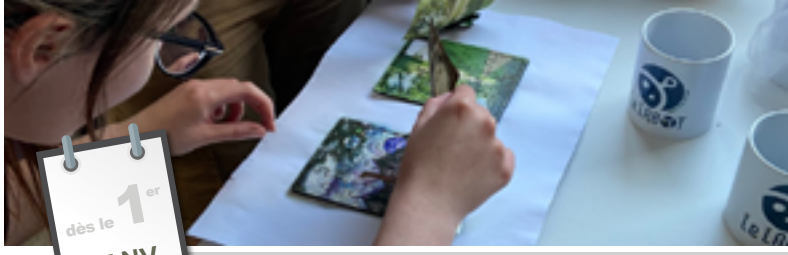

dès le 1er JANV

Ateliers numériques & fablab

Venez tester, expérimenter, imaginer, fabriquer lors des **ateliers numériques & fablab**. Un programme d'animations et d'**ateliers de fabrication numérique gratuit** est proposé chaque semaine pour découvrir l'impression 3D, la découpe laser, la sublimation, la robotique, la sérigraphie, la réalité virtuelle, ...

Adultes : **Mardi de 18h-20h** (Avesnes-le-Comte) **& jeudi de 18h-20h** (Duisans)
Enfants : **Mercredi de 10h à 12h** et de **14h à 16h30** (Avesnes-le-Comte)

Enfants et Adultes (tout niveau)

Le Labot (Hôtel Communautaire) à Avesnes-le-Comte
Le Labot Clairefontaine à Duisans et sur le territoire

1€ / atelier sur inscription : http://activite.campagnesartois.fr
Planning et informations sur www.lelabot.io

Myriam, Donovan, François et Julien au 03 21 22 88 00 - 03 21 22 88 01 (Duisans)
contact@lelabot.io

Ma famille numérique

Le Labot vous propose des **ateliers numériques en famille** pour partager **un temps privilégié entre parents et enfants** autour d'une découverte, d'une fabrication, d'un jeu ou même la réalisation d'un projet en commun.

Tous les **mercredis de 14h à 16h** au Labot Clairefontaine (Duisans)
Pendant les vacances : **Les mardis de 10 à 12h** au Labot (Avesnes-le-Comte)

Tout public en famille (tout niveau)

Le Labot (Hôtel Communautaire) à Avesnes-le-Comte
Le Labot Clairefontaine à Duisans et sur le territoire

Gratuit sur inscription : http://activite.campagnesartois.fr
Planning et informations sur www.lelabot.io

Myriam, Donovan, François et Julien au 03 21 22 88 00 - 03 21 22 88 01 (Duisans)
contact@lelabot.io

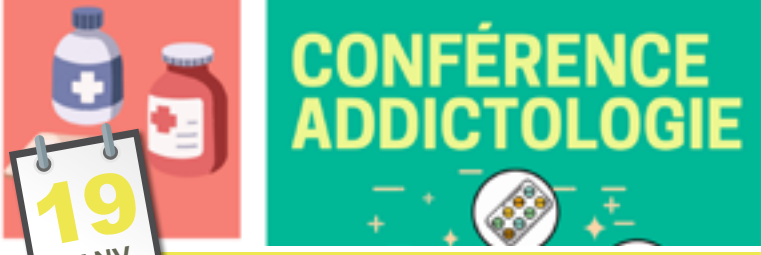

Conférence Addictologie

Le Service Prévention de l'UNA des 3 Vallées et la Communauté de Communes des Campagnes de l'Artois vous proposent **une conférence animée par le service addictologie du Centre Hospitalier de Doullens** afin de sensibiliser aux risques de l'addiction des seniors : alcool, tabac et médicaments.

De 14h à 15h30

Tout public

Hôtel Communautaire à Avesnes-le-Comte

Gratuit

UNA des 3 Vallées : 03 21 07 09 01
ou CCCA : 03 21 220 200

28 JANV

Cinéma : « La colline aux cailloux »

Une première **initiation** tout en douceur **au grand écran** en partenariat avec Cinéligue Nord Pas-de-Calais. **"La colline aux cailloux"** nous emmène en forêt pour une balade pour le moins inattendue. Des courts métrages dans lesquels des petits héros évoquent chacun à leur manière la solidarité, la différence et l'exil.

10h30
Durée : **52 min**

Dès 3 ans

Hôtel Communautaire des Campagnes de l'Artois
Avesnes-le-Comte

2,60 € - Sans inscription
Plus d'infos sur https://campagnesartois.fr

Laurence au 03 21 48 39 38
laurence.bilaine@campagnesartois.fr

Le LABOT

FABLAB DES CAMPAGNES DE L'ARTOIS

> Animations
> Accès libres
> Formation numérique
> Atelier de fabrication numérique

Suivez nous :

@LE_LABOT

LE LABOT

www.lelabot.io

31 JANV

Ateliers intergénérationnels

Forts de leur succès, les **ateliers intergénérationnels** continuent un mercredi toutes les 3 semaines à la **MARPA de Saulty**. Des activités culinaires, créatives, ludiques et de jardinage y sont proposées afin de participer à l'éveil et à la socialisation de l'enfant, notamment en compagnie de résidents de la MARPA en créant des **moments de convivialité, de rencontre et d'échange entre générations**.

De 15h à 17h

Enfants de 2 à 8 ans accompagnés d'un adulte

MARPA "Le Clos des 2 Sources" à Saulty

Gratuit - sur inscription par mail

03 21 220 200
atelier.intergenerationnel.marpa@campagnesartois.fr

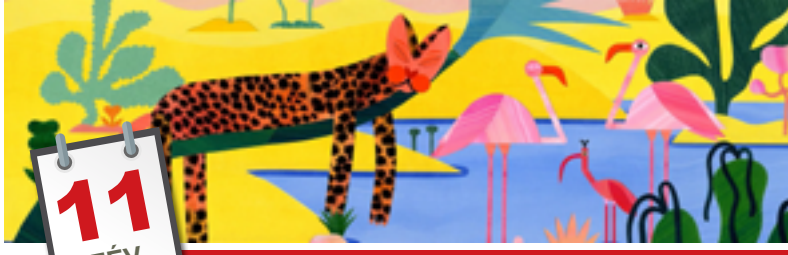

11 FÉV

Cinéma : « La naissance des oasis »

Une première **initiation** tout en douceur **au grand écran** en partenariat avec Cinéligue Nord Pas-de-Calais. **"La naissance des oasis".** Un jardin plein de mystères, des gouttes de pluie, une oasis drôle et colorée ou encore des bergères qui dansent avec les nuages... Le cinéma est parfois là pour nous rappeler qu'il y a de multiples raisons de s'émerveiller et de rêver.

10h30
Durée : **41 min**

Dès 4 ans

Hôtel Communautaire des Campagnes de l'Artois
Avesnes-le-Comte

2,60 € - Sans inscription
Plus d'infos sur https://campagnesartois.fr

Laurence au 03 21 48 39 38
lecture@campagnesartois.fr

12 FÉV

Découvrez les aides pour rénover votre logement

Le **Guichet Unique de l'Habitat** vous propose un moment d'échanges autour des aides financières mobilisables pour rénover votre logement. MaPrimeRénov', prêt à taux zéro, OPAH,...
Découvrez tous les dispositifs existants pour **mieux vivre dans votre logement**.
Retrouvez tous les rendez-vous sur www.campagnesartois.fr

18h30

Tout public

Salle des fêtes de Berles-Monchel

Gratuit - Sans inscription

03 21 220 200
habitat@campagnesartois.fr

RELAIS PETITE ENFANCE
P'tits Ô Mômes

PARENTS

VOUS RECHERCHEZ

DES INFORMATIONS
UN MODE D'ACCUEIL
DES ATELIERS D'ÉVEIL

RELAIS «Ô P'TITS MÔMES»
VOTRE INTERLOCUTEUR UNIQUE !

ATELIERS D'ÉVEIL

sur tout le territoire pour les enfants de 0 à 6 ans accompagnés de leur assistante maternelle
Planning disponible sur www.campagnesartois.fr (gratuit sur inscription)

PERMANENCES & RENDEZ-VOUS

Accueil à l'Hôtel Communautaire
et permanences téléphoniques :
Lundi, mercredi, jeudi : 9h-12h30 et 14h-17h
Mardi et vendredi : 9h-12h30

RPE@CAMPAGNESARTOIS.FR
03 21 220 200
1050 AVENUE FRANCOIS MITTERRAND
62810 AVESNES-LE-COMTE

12 & 19 FÉV

Ateliers "Bienvenue à la retraite"

Défi autonomie seniors et les Campagnes de l'Artois vous proposent un programme complet, animé par des professionnels, pour **vous accompagner dans votre passage à la retraite** et répondre à toutes vos questions ; démarches administratives du quotidien, changements liés au passage à la retraite, comment prendre soin de soi et se préserver, faire du bénévolat, etc.

À partir de 9h30

Pour les 60-67 ans

Maison du Développement Économique à Tincques

Gratuit - Sur inscription par mail ou téléphone - Accueil petit déjeuner, Déjeuner du 12/02 offert, déjeuner du 19/02 façon « Auberge espagnole »

Audrey Gruchot au 03 21 220 200 - audrey.gruchot@campagnesartois.fr

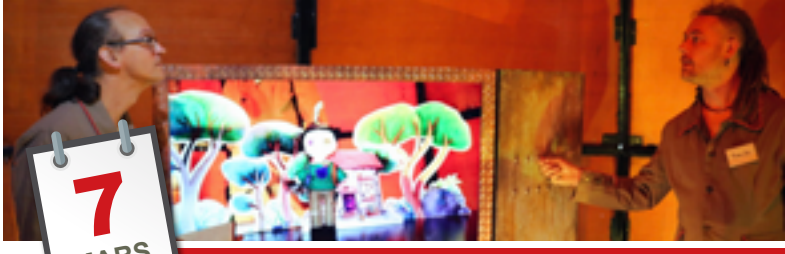

7 MARS

Spectacle : Babik

Babik, jeune garçon que tout le monde traite d'idiot, de bon à rien, est chassé de partout, couvert de honte, va prendre la route à la recherche de son avenir et fera la rencontre d'un livre. Les comédiens vous racontent l'histoire de ce jeune garçon en quête d'identité dans **une performance théâtrale et vidéo avec des poupées de chiffon, des Baibokynas, dans un décor de dessins**.

2 séances à 10h et 14h - Durée 40 min

À partir de 3 ans - Tout public

Salle des fêtes de Berles-Monchel

Paiement en ligne : 5,34€, gratuit -12 ans, sur place : 6€
Réservation obligatoire sur https://www.billetweb.fr/babik

Stéphanie au 03 21 220 200
culture@campagnesartois.fr

15>17 MARS

Opération Hauts-de-France Propres

La Fédération des Chasseurs du Pas-de-Calais, la Fédération du Pas-de-Calais pour la Pêche et la Protection du Milieu Aquatique et la Communauté de Communes renouvellent l'opération les 15, 16 et 17 Mars 2024. En 2023, elle avait connu un beau succès grâce à la participation de nombreux amoureux de la nature. **On compte sur vous pour faire de cette nouvelle édition un succès !**

Du 15 au 17 mars 2024

Tout public

Sur le territoire

Rapprochez-vous des organisateurs de ramassage pour y participer !

Fédération des chasseurs du PdC : Francky TERLUTTE 07 81 92 87 78 fterlutte@fdc62.fr - https://www.hautsdefrance-propres.fr/

16 MARS

Matinée festive du Relais Petite Enfance

Parents, enfants, professionnels de la petite enfance, venez découvrir le Relais Petite Enfance Ô P'tits Mômes qui vous accueille lors de ses **portes ouvertes**.
Au programme : **accueil autour d'un petit déjeuner convivial, échanges, exposition photos, projection, ateliers motricité, sensoriel, musical** proposés en continu pour les enfants de 0 à 6 ans.

De 9h30 à 12h

Tout public

Hôtel Communautaire des Campagnes de l'Artois
Avesnes-le-Comte

Gratuit
Sans inscription

Audrey, Chantal, Isabelle, Mathilde, animatrices du Relais Petite Enfance
03 21 220 200 - rpe@campagnesartois.fr

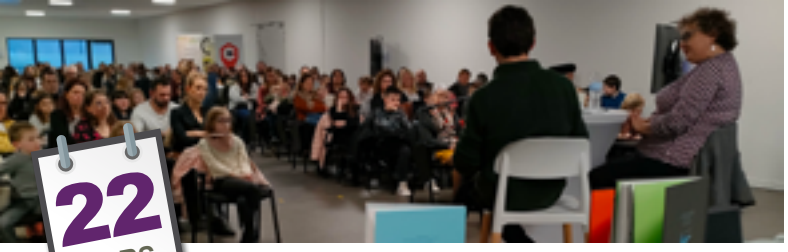

22 MARS

Rencontre Graines d'Auteurs

Nous vous convions à la rencontre organisée à l'occasion de la **remise de prix du concours d'écriture Graine d'auteurs**. À cette occasion, une **rencontre avec l'illustrateur Nicolas Haverland** sera proposée et les participants seront récompensés.

18h30

Tout public

Hôtel Communautaire des Campagnes de l'Artois
Avesnes-le-Comte

Gratuit
Sans réservation

03 21 48 39 38
lecture@campagnesartois.fr

22 MARS

Randonnée nocturne commentée

Au départ **d'Aubigny-en-Artois,** venez découvrir ou redécouvrir nos villages grâce à une randonnée nocturne agrémentée de commentaires à la tombée de la nuit.

Rendez-vous à 18h45, **départ à 19h**

Tout public

Au départ d'Aubigny-en-Artois
Salle annexe à la salle de sports Maxime VIART

Paiement en ligne : 4,33€, gratuit -16 ans, sur place : 5€
Réservation obligatoire : https://www.billetweb.fr/rando-nocturne

03 21 220 200
tourisme@campagnesartois.fr

DÉCOUVREZ
FRANCE SERVICES & FRANCE RÉNOV'
SUR VOS MARCHÉS !

sous réserve des conditions climatiques

- **AVRIL 2** — Pas-en-Artois — 9h - 12h
- **AVRIL 3** — Cambligneul — 15h30 - 19h30
- **AVRIL 4** — Bienvillers au-Bois — 15h - 18h
- **AVRIL 5** — Avesnes-le-Comte — 8h30 - 12h

ACCÈS AU DROIT
CARTE D'IDENTITÉ
PERMIS DE CONDUIRE
RÉNOVATION
ADAPTATION DU LOGEMENT
AIDES FINANCIÈRES
DÉMARCHES ADMINISTRATIVES
DOSSIER DE RETRAITE
CONCILIATEUR DE JUSTICE

COMMUNAUTÉ DE COMMUNES DES CAMPAGNES DE L'ARTOIS - 1050, AVENUE F. MITTERRAND 62810 AVESNES-LE-COMTE

24 MARS

CINÉMA : « L'HIVER D'EDMOND ET DE LUCY »

Une première **initiation** tout en douceur **au grand écran** en partenariat avec Cinéligue Nord Pas-de-Calais. **"L'hiver d'Edmond et de Lucy".** Edmond l'écureuil et Lucy l'oursonne vivent dans un majestueux châtaigner. Mais l'hiver arrive et ils ne sont pas contents ! Famille et amis vont leur prouver que même quand tout est blanc et silencieux, la nature offre de belles surprises ! 4 petites histoires qui riment avec nature, entraide et amitié.

10h30
Durée : **41 min**

Dès 4 ans

Hôtel Communautaire des Campagnes de l'Artois
Avesnes-le-Comte

2,60 € - Sans inscription
Plus d'infos sur https://campagnesartois.fr

Laurence au 03 21 48 39 38
lecture@campagnesartois.fr

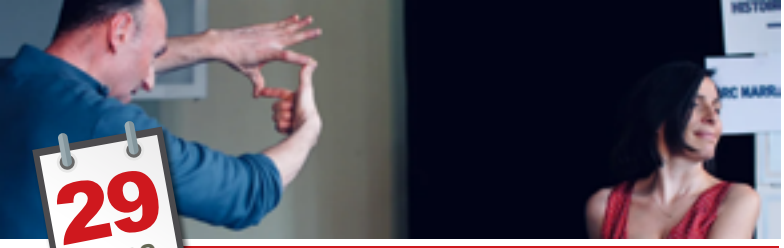

29 MARS

« L'Atelier de construction pour filles et garçons »

« Tu frappes comme une fille ! » Une anodine réplique de Karaté Kid, et voilà que la paisible soirée télé en famille vole en éclats pour devenir l'Atelier de Construction où les fictions modèlent notre vision du monde, nos personnalités et comportements sous l'influence invisible des images. **Avec humour et fantaisie, Grand Boucan déchire l'écran** pour révéler une autre histoire, celle éternellement racontée des garçons et des filles.

20h - Durée 1h

Tout public

Salle des fêtes de Pas-en-Artois

Paiement en ligne : 5,34€, gratuit -12 ans, sur place : 6€
Réservation obligatoire sur https://www.billetweb.fr/construction

Stéphanie au 03 21 220 200
culture@campagnesartois.fr

Besoin d'aide pour vos démarches administratives ?

Rendez-vous dans votre **France services**

Jour	Lieux	Horaires d'ouverture
Lundi	MDé - ZA Ecopolis à **Tincques**	09h00-12h30 13h30-17h00
Mardi Mercredi	Hôtel Communautaire à **Avesnes-le-Comte**	09h00-12h30 14h00-17h00
Jeudi	Mairie de **Pas-en-Artois**	09h00-12h30 14h00-16h30
Vendredi Sem. impaire Sem. paire	Mairie de **Berles-au-Bois** Marpa de **Saulty**	09h00-12h00 09h00-12h00

Nous contacter

06 71 02 70 36
joignable aux horaires d'ouverture

France services

PROCHE DE VOUS, PROCHE DE CHEZ VOUS

30 MARS

33ème Boucle de l'Artois

Course cycliste semi-professionnelle organisée par le Sprint Club de l'Artois. **Saulty sera village arrivée** de l'étape du samedi 30 mars au départ de Saint-Pol-sur-Ternoise.

Arrivée prévue à 12h

Tout public

Saulty

Gratuit
Sans inscription

Franck DENECKER - 03 21 220 200
franck.denecker@campagnesartois.fr

5&6 AVRIL

Comédie musicale : Mozart

«Mozart, l'opéra Rock» est un spectacle musical écrit autour des chansons de Mozart l'opéra Rock. Sur scène, différents tableaux retraceront la vie de Wolfgang Amadeus Mozart. **Ce spectacle sera joué, chanté et interprété par les élèves de l'école de musique des Campagnes de l'Artois et accompagné par des danseurs de l'école de danse Ballerin'Attitude d'Aubigny-en-Artois.**

Vendredi 5 avril - 20h30
Samedi 6 avril - 20h30

Tout public

Clairefontaine à Duisans

Paiement en ligne : 5,34€, gratuit -12 ans, sur place : 6€
Réservation obligatoire sur https://www.billetweb.fr/comedie-mozart

Dominique au 03 21 220 200
ecoledemusique@campagnesartois.fr

et si votre toiture...

PRODUISAIT DE L'ÉNERGIE !

AVEC LES CAMPAGNES DE L'ARTOIS

TOUTES LES INFOS & CADASTRE EN LIGNE

HTTPS://CAMPAGNESARTOIS.FR/PLAN-SOLAIRE

TABLETTE, SMARTPHONE, PC, ...

6 AVRIL

Balade commentée à Berles-au-Bois

Venez découvrir ou redécouvrir le village de **Berles-au-Bois** lors d'une balade découverte agrémentée de commentaires. Balade proposée dans le cadre du Printemps des Découvertes.

Départ à 15h
Durée : 1h30

Tout public

Au départ de la place de Berles-au-Bois

Paiement en ligne : 4,33€, gratuit -16 ans, sur place : 5€
Réservation obligatoire : https://www.billetweb.fr/balade-berlesaubois

03 21 220 200
tourisme@campagnesartois.fr

7 AVRIL

Ciné danse: « Des ronds et des bulles »

Les enfants verront **4 courts métrages adaptés** (personnages, esthétique, ambiance sonore) qui stimulent les émotions des tout-petits. L'artiste Céline Ravenel interviendra entre chaque court métrage et proposera des intermèdes inspirés du court métrage, de ce qu'il évoque et **se mettra en mouvement sur scène, souvent munie d'accessoires et jouant à découvrir ses membres** comme le font les bébés.

10h30
Durée : **1h**

Dès 2 ans

Hôtel Communautaire des Campagnes de l'Artois
Avesnes-le-Comte

2,60 € - Sans inscription
Plus d'infos sur https://campagnesartois.fr

Laurence au 03 21 48 39 38
laurence.bilaine@campagnesartois.fr

20 AVRIL

Balade commentée à Barly

Venez découvrir ou redécouvrir le village de **Barly** lors d'une balade découverte agrémentée de commentaires. Balade proposée dans le cadre du Printemps des Découvertes.

Départ : 15h
Durée : 1h30

Tout public

Au départ de la place de Barly

Paiement en ligne : 4,33€, gratuit -16 ans, sur place : 5€
Réservation obligatoire : https://www.billetweb.fr/balade-barly

03 21 220 200
tourisme@campagnesartois.fr

pass pass
covoiturage 2+

TROUVER UN COVOITURAGE FACILEMENT

sur passpasscovoiturage.fr

LES HAUTS-DE-FRANCE PARTOUT, TOUT LE TEMPS, MAINTENANT !

Hauts-de-France Mobilités

huta hoop • huta-hoop.fr • RCS 529 547 432

25 AVRIL

Spectacle : La Confiserie

Un magasin alléchant, une magicienne gourmande, et sur la vitrine une annonce : **« Confiserie, cherche vendeuse ! »** Pas le temps de dire « abracadabra », la magicienne fait apparaître une clé pour ouvrir cette caverne d'Ali Baba. **Agnès entraine les enfants dans une improbable histoire de bonbons !** Mais les sucreries n'en font qu'à leur tête, elles disparaissent, se transforment...

2 séances à 10h et à 14h - Durée 50 min

À partir de 5 ans - Tout public

Salle polyvalente de Mondicourt

Paiement en ligne : 5,34€, gratuit -12 ans, sur place : 6€
Réservation obligatoire sur https://www.billetweb.fr/confiserie

Stéphanie au 03 21 220 200
culture@campagnesartois.fr

4 MAI

Bourse aux Vélos

Venez nombreux à la **Bourse aux vélos** organisée à Avesnes-le-Comte. Venez **acheter ou vendre votre vélo d'occasion** dans une ambiance conviviale ! Profitez également d'animations pour petits et grands lors de cet événement dédié aux passionnés de vélo et aux amateurs de bonnes affaires !

De 14h à 17h

Tout public

Hôtel Communautaire des Campagnes de l'Artois
Avesnes-le-Comte

Gratuit
Réservation pour les vendeurs

03 21 220 200
accueil@campagnesartois.fr

Rendez-vous Compost

"se retrouver pour mieux composter"

2 rendez-vous en 2024 :

Animations
Sensibilisations
Échanges
Informations

D'info contactez Claire au 03 21 220 200
http://campagnesartois.fr

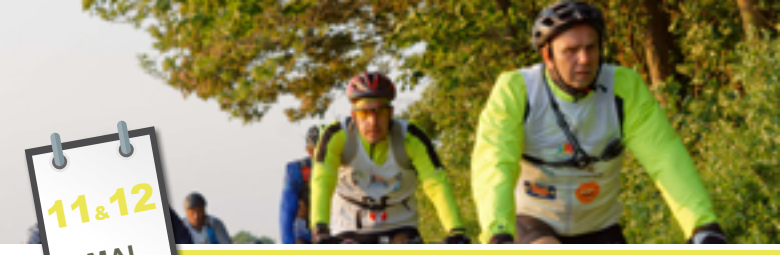

11&12 MAI

15ème Raid Dingue de l'Artois

Ça vous tente de découvrir le territoire des Campagnes de l'Artois en faisant du sport ? **Le RAID DINGUE de l'Artois est fait pour vous !** Run and bike, VTT, course d'orientation, trail, épreuves ludiques vous attendent tout au long du week-end. **Un événement sportif et convivial.**

14h le samedi pour les juniors
20h le samedi et **8h30** le dimanche pour les adultes

RAID Juniors 8-12 ans et 13-15 ans
RAID Adultes à partir de 16 ans

Clairefontaine à Duisans

35 €/adulte, repas samedi soir et dimanche midi compris et 10 €/ junior. Gratuit pour l'adulte qui accompagne. Inscription sur http://www.campagnesartois.fr

Franck DENECKER - 03 21 220 200
raid@campagnesartois.fr

25 MAI

Balade commentée à Habarcq

Venez découvrir ou redécouvrir le village **d'Habarcq** lors d'une balade découverte agrémentée de commentaires. Balade proposée dans le cadre du Printemps des Découvertes.

Départ à 15h
Durée : 1h30

Tout public

Au départ de la Mairie d'Habarcq

Paiement en ligne : 4,33€, gratuit -16 ans, sur place : 5€
Réservation obligatoire : https://www.billetweb.fr/balade-habarcq

03 21 220 200
tourisme@campagnesartois.fr

28 MAI

Découvrez les aides pour rénover votre logement

Le **Guichet Unique de l'Habitat** vous propose un moment d'échanges autour des aides financières mobilisables pour rénover votre logement. MaPrimeRénov', prêt à taux zéro, OPAH,...
Découvrez tous les dispositifs existants pour **mieux vivre dans votre logement**.
Retrouvez tous les rendez-vous sur www.campagnesartois.fr

18h30

Tout public

Salle polyvalente de Berlencourt-le-Cauroy

Gratuit - Sans inscription

03 21 220 200
habitat@campagnesartois.fr

31 MAI

Charge mentale : Sauve qui peut !

Charge mentale, sauve qui peut ! est une comédie menée par un duo de comédiennes déjanté qui dépeint avec humour et autodérision les défis des femmes d'aujourd'hui! C'est à travers **l'interview exclusive de l'unique descendante d'Ève**, qu'elle vous partagera son histoire et ses anecdotes de vie, qui sans aucun doute vous parleront à toutes et à tous. **Déchargement total garanti !**

20h - Durée 1h15

Tout public

Salle des fêtes de Simencourt

Paiement en ligne : 5,34€, gratuit -12 ans, sur place : 6€
Réservation obligatoire sur https://www.billetweb.fr/charge-mentale

Stéphanie au 03 21 220 200
culture@campagnesartois.fr

10>21 JUIN

Sport en lieux insolites

Les séances de Sport prennent l'air ! Toutes **les séances sont proposées à l'extérieur dans des lieux insolites** du territoire (parc de château, jardin ...).

+ d'infos sur https://campagnesartois.fr/vivre/sport/

Adultes

Voir le programme sur le site des campagnes de l'Artois

Gratuit
Réservation par mail

Service Sport Antoine et Cécile - 03 21 220 200 - 06 88 42 50 93
sport@campagnesartois.fr

12 JUIN

Spectacle Acro Gym

Présentation d'un spectacle élaboré avec les enfants durant l'année sur l'activité Acro Gym.

18h30

Tout public

Salle des fêtes de Noyelle-Vion

Gratuit sans réservation

Service Sport Antoine et Cécile - 03 21 220 200 - 06 88 42 50 93
sport@campagnesartois.fr

Ton ÉNERGIE se fait la malle ?

GUICHET UNIQUE de l'HABITAT
CONSEILLER • ACCOMPAGNER • AIDER

La mallette vous permet **d'auto diagnostiquer votre logement** de manière simple, autonome et gratuite. **Elle contient plusieurs outils :**

- Caméra thermique
- CO2 mètre
- Sonde
- Thermomètre/hygromètre
- Wattmètre
- Programmateur

Les étapes

Vous rencontrez la Conseillère France Rénov' pour identifier vos besoins

Vous empruntez la mallette gratuitement pendant 7 jours

Vous restituez le matériel et analysez les résultats avec la Conseillère

Contactez notre Conseillère **France Rénov'** au **03 21 220 200**

CAMPAGNES de l'ARTOIS Communauté de Communes avec France Rénov' Région Hauts-de-France

15 JUIN

Balade commentée à Warlus

Venez découvrir ou redécouvrir le village **de Warlus** lors d'une balade découverte agrémentée de commentaires. Balade proposée dans le cadre du Printemps des Découvertes.

Départ à 15h
Durée : 1h30

Tout public

Au départ de la Mairie de Warlus

Paiement en ligne : 4,33€, gratuit -16 ans, sur place : 5€
Réservation obligatoire : https://www.billetweb.fr/balade-warlus

03 21 220 200
tourisme@campagnesartois.fr

Terre d'Aventure

Partir en Livre

Partir en Livre est une manifestation de promotion du livre et de la lecture. La médiathèque profite de cet événement pour proposer de **nombreuses animations estivales, des rencontres et des surprises !** Partir en Livre permet de sortir les livres de leurs étagères pour aller à la rencontre du jeune public...

du 19 juin au 24 juillet 2024

Tout public

Médiathèque Intercommunale à Berlencourt-Le Cauroy

Gratuit
Programme sur www.campagnesartois.fr

03 21 48 39 38
lecture@campagnesartois.fr

Gala de Danse

Présentation d'un spectacle élaboré avec les enfants durant l'année sur l'activité danse.

18h30

Tout public

Salle polyvalente de Mondicourt

Gratuit sans réservation

Service Sport Antoine et Cécile - 03 21 220 200 - 06 88 42 50 93
sport@campagnesartois.fr

> ATELIERS NUMÉRIQUES 1 € / séance

Adultes et enfants dès 8 ans FABLAB <

Avesnes-le-Comte & Duisans (clairefontaine)

Contact >

Le Labot
contact@lelabot.io
03 21 22 88 00

Le LABOT Innover Créer Partager · CONSEILLER NUMÉRIQUE France services · RÉPUBLIQUE FRANÇAISE · AGENCE NATIONALE DE LA COHÉSION DES TERRITOIRES · Région Hauts-de-France · Pas-de-Calais · CAMPAGNES de l'ARTOIS Communauté de Communes

28 JUIN

Randonnée nocturne commentée

Au départ **de Beaudricourt,** venez découvrir ou redécouvrir nos villages grâce à une randonnée nocturne agrémentée de commentaires à la tombée de la nuit.

Rendez-vous à 18h45, **départ à 19h - Durée : 2h environ**

Tout public

Salle polyvalente de Beaudricourt

Paiement en ligne : 4,33€, gratuit -16 ans, sur place : 5€
Réservation obligatoire : https://www.billetweb.fr/rando-nocturne1

03 21 220 200
tourisme@campagnesartois.fr

Terre d'Aventure

6 JUIL

CAP' 50

Le service Sport organise la **deuxième édition du CAP'50**, au départ de Bailleumont. Cinq circuits seront proposés d'environ 14, 12, 11, 9, 4 km... qui ajoutés totaliseront 50km. Chacun est libre de faire un ou deux ou tous les circuits selon ses capacités. **C'est votre défi de l'année 2024 !**

De 8h à 20h

Tout public

Au départ de Bailleulmont

Paiement en ligne : 5,34€, gratuit -16 ans, réservation obligatoire : https://www.billetweb.fr/cap-50 (Pas de réservation sur place)

Service Sport Antoine et Cécile - 03 21 220 200 - 06 88 42 50 93
sport@campagnesartois.fr

19 JUIL

BALADE COMMENTÉE À VÉLO

Venez découvrir les charmes de nos villages lors d'une **balade découverte à vélo** de 20 km. Vélos électriques acceptés.

De 9h30 à 12h - Durée 2h30 environ

Tout public

Au départ de Lignereuil

Paiement en ligne : 5,34€, gratuit -16 ans - sur place : 6€
Réservation obligatoire : https://www.billetweb.fr/balade-velo1

03 21 220 200
tourisme@campagnesartois.fr

Vous souhaitez faire rénover votre logement ?

France Rénov'

France Rénov'
est le service public,
gratuit et indépendant,
pour l'information, le conseil
et l'accompagnement,
dédié à la rénovation
de l'habitat.

france-renov.gouv.fr

Campagnes de l'Artois Communauté de Communes avec France Rénov' Le service public pour mieux rénover mon habitat

Faites appel à notre Conseillère France Rénov' !

GUICHET UNIQUE de l'HABITAT
CONSEILLER · ACCOMPAGNER · AIDER

Par téléphone
03 21 220 200

Par mail
habitat@campagnesartois.fr

Sur la plateforme
www.campagnesartois.fr

2 AOÛT

BALADE COMMENTÉE À VÉLO

Venez découvrir les charmes de nos villages lors d'une **balade découverte à vélo** de 20 km. Vélos électriques acceptés.

De 9h30 à 12h - Durée : 2h30 environ

Tout public

Au départ de Berles-au-Bois

Paiement en ligne : 5,34€, gratuit -16 ans - sur place : 6€
Réservation obligatoire : https://www.billetweb.fr/balade-velo2

03 21 220 200
tourisme@campagnesartois.fr

Terre d'Aventure

10 AOÛT

Randonnée Guidée

Accompagné de votre guide, suivez le parcours de 6,5 km pour découvrir le village de Savy-Berlette mêlant histoire, patrimoine et nature.

9h30 - Durée : 2h

Tout public

Au départ de l'église de Savy-Berlette

Paiement en ligne : 5,34€, gratuit -16 ans - sur place : 6€
Réservation obligatoire : https://www.billetweb.fr/rando-guidee

03 21 220 200
tourisme@campagnesartois.fr

Terre d'Aventure

PROGRAMME EUROPÉEN LEADER

Une idée, un projet,

VOUS AVEZ BESOIN D'UN SOUTIEN FINANCIER ?

Prenez contact avec :
Wendy KEMPA - 07 88 74 24 06
leader@campagnesartois.fr

CAMPAGNES DE L'ARTOIS
& SUD ARTOIS

l'Europe s'engage en Hauts-de-France avec le FEADER

Terre d'Aventure

Dès 2024 jouez la carte de l'Aventure avec les Campagnes de l'Artois

Licence PLATESV-R-2022-003110